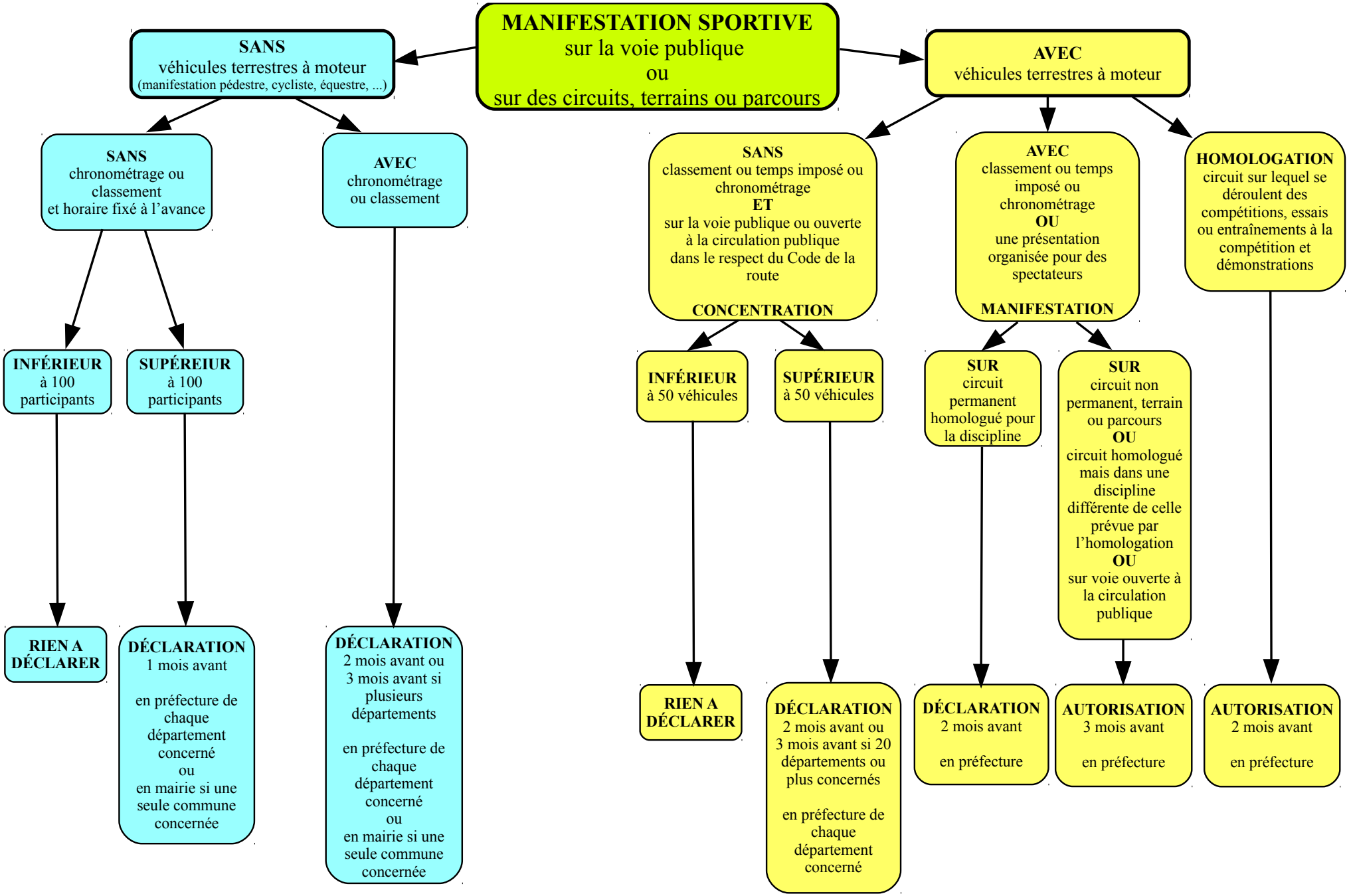Manifestations sportives se déroulant à compter du 14 décembre 2017